

# Smartbright Direct Panel

## RC048B+

### Mounting Instruction/Petunjuk Instalasi

V1.0

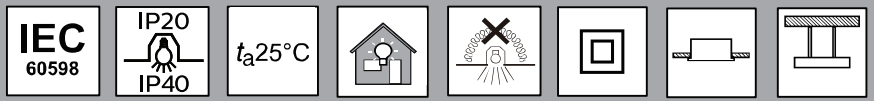

Type/ Tipe	Dimension /Dimensi LxWxH (mm)	CCT (K)	Power(W) /Daya	Lumen Output (lm) /Lumen keluaran	Voltage /Tegangan	Frequency /Frekuensi	kg
RC048B+ LED41S/840 PSU W603L603	603*603*34	4000	34.0	4100	220-240	50/60	1.35
RC048B+ LED41S/865 PSU W603L603	603*603*34	6500	34.0	4100	220-240	50/60	1.35
RC048B+ LED60S/840 PSU W603L1210	1210*603*34	4000	50.0	6000	220-240	50/60	3.9
RC048B+ LED60S/865 PSU W603L1210	1210*603*34	6500	50.0	6000	220-240	50/60	3.9
RC048B+ LED41S/840 PSU W60L60	595*595*34	4000	34.0	4100	220-240	50/60	1.3
RC048B+ LED41S/865 PSU W60L60	595*595*34	6500	34.0	4100	220-240	50/60	1.3
RC048B+ LED41S/840 PSU W30L120	1195*295*34	4000	34.0	4100	220-240	50/60	1.5
RC048B+ LED41S/865 PSU W30L120	1195*295*34	6500	34.0	4100	220-240	50/60	1.5
RC048B+ LED34S/840 PSU W60L60	595*595*34	4000	28.0	3400	220-240	50/60	1.3
RC048B+ LED34S/865 PSU W60L60	595*595*34	6500	28.0	3400	220-240	50/60	1.3
RC048B+ LED34S/840 PSU W30L120	1195*295*34	4000	28.0	3400	220-240	50/60	1.5
RC048B+ LED34S/865 PSU W30L120	1195*295*34	6500	28.0	3400	220-240	50/60	1.5
RC048B+ LED60S/840 PSU W60L120	1195*595*34	4000	50.0	6000	220-240	50/60	3.8
RC048B+ LED60S/865 PSU W60L120	1195*595*34	6500	50.0	6000	220-240	50/60	3.8

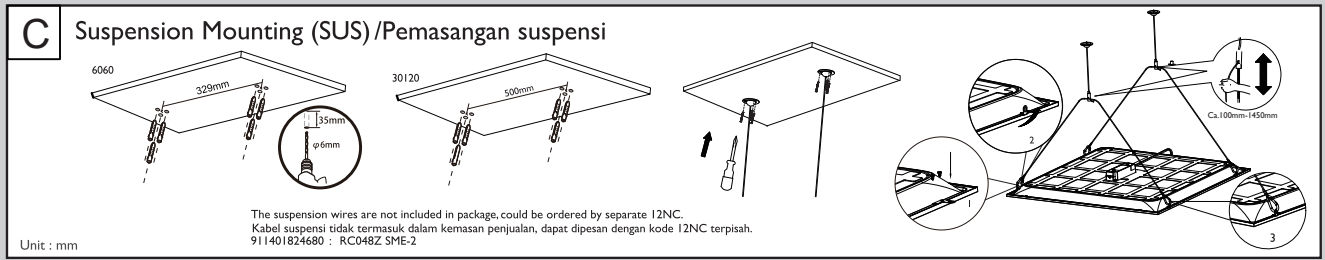
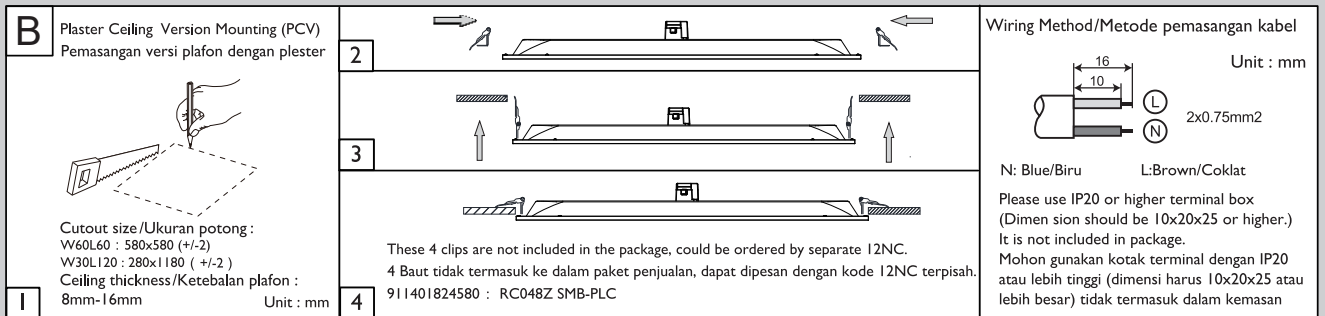
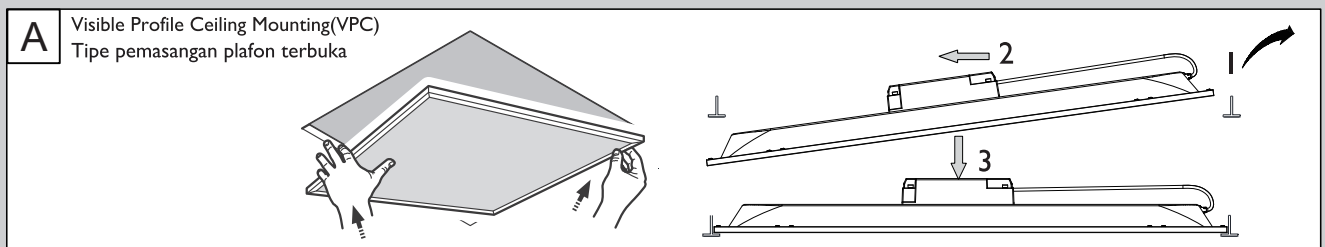
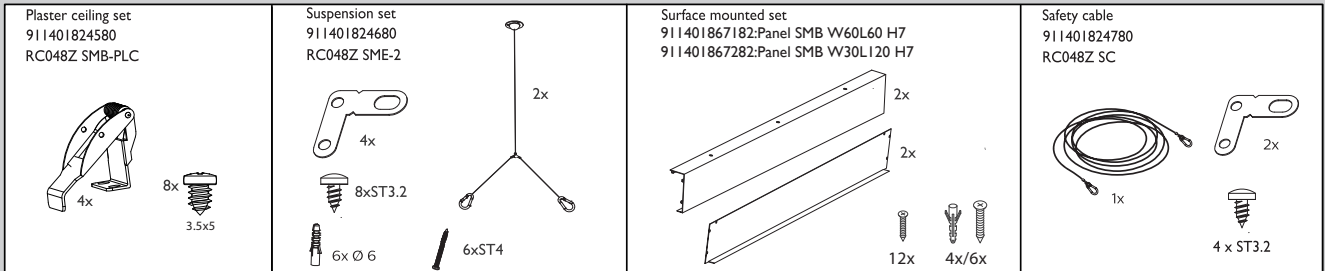
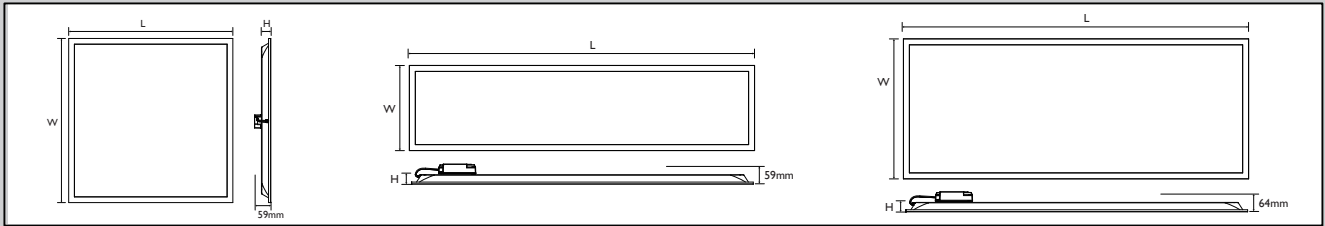

Signify Luminaires (Shanghai) Co., Ltd.  
2F, Building 1, No.2555, Hechuan Road, Minhang District,  
Shanghai City, P.R.China  
China Postal code: 200233

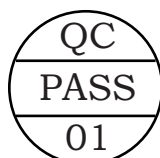

Philips and the Philips shield emblem are registered trademarks of Koninklijke Philips N.V.

## D Safety cable/Kawat pengaman

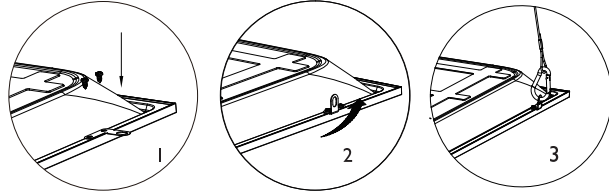
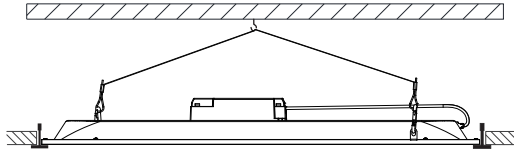

The product should install safety cable (Safety cable is not included.) could be ordered by separate I2NC. Produk harus dipasang dengan kawat pengaman (termasuk tipe pemasangan A & B) (kawat pengaman tidak termasuk dalam kemasan), dapat dipesan dengan kode I2NC terpisah.

911401824780 : RC048Z SC

Please read this manual carefully before using the product.

1. For indoor use only.
2. Do not switch on before completing the installation.
3. The luminaire shall be installed by a qualified electrician and wired in accordance with the latest IEE electrical regulations or the national requirements.

EN

4. If the external flexible cable or cord of this luminaire is damaged, it shall be exclusively replaced by the manufacturer or his service agent or a similar qualified person in order to avoid a hazard.
5. The luminaire shall not be covered with thermal insulation or similar material under any circumstance.
6. The light source contained in this luminaire shall only be replaced by the manufacturer or his service agent or a similar qualified person.
7. The luminaire is complied with IEC 60598.
8. The corrosive atmosphere or hazardous materials such as sulfur, chlorine, phthalate, etc. must be avoided during the use and storage.

ID

Bacalah petunjuk pemasangan secara teliti sebelum menggunakan produk.

1. Hanya untuk penggunaan di dalam ruangan.
2. Jangan dinyalakan sebelum pemasangan selesai.
3. Rumah lampu sebaiknya dipasang oleh pihak yang mengerti kelistrikan dengan pengaturan kabel yang sesuai dengan regulasi listrik IEE atau regulasi nasional.
4. Kabel fleksibel eksternal atau kabel luminer ini tidak bisa digantikan dengan yang baru; jika kabel rusak, maka lumener akan rusak juga.
5. Rumah lampu tidak boleh tertutup oleh material penahan panas atau sejenisnya dalam keadaan apapun.
6. Bagian penghasil cahaya pada lumener ini tidak dapat diganti; ketika bagian ini mencapai masa penggunaannya, maka keseluruhan lumener harus diganti.
7. Rumah lampu ini memenuhi regulasi IEC 60598.
8. Lumener tidak boleh digunakan atau disimpan di dalam lingkungan korosif yang mengandung unsur bahan berbahaya seperti Sulfur, Chlorine, phthalates, dll..

VN

Trước khi sử dụng sản phẩm, vui lòng đọc hướng dẫn này một cách cẩn thận.

1. Chỉ sử dụng trong nhà.
2. Không được bật trước khi hoàn thành lắp đặt.
3. Đèn phải được lắp đặt bởi thợ điện lành nghề và được nối dây theo qui định IEE mới nhất về điện hay các yêu cầu quốc gia khác.
4. Không được thay thế dây cáp nguồn gắn theo đèn; nếu dây bị hỏng, không được sử dụng đèn mà cần loại bỏ.
5. Không phủ vật liệu cách nhiệt hay vật liệu tương tự lên bộ đèn trong bất kỳ hoàn cảnh nào.
6. Nguồn sáng của đèn là không thể thay thế; khi nguồn sáng hết tuổi thọ thì toàn bộ đèn phải được thay thế.
7. Đèn này tuân theo qui định IEC 60598.
8. Không sử dụng hay cất giữ bộ đèn trong môi trường có tính ăn mòn, nơi có vật liệu nguy hiểm như lưu huỳnh, clo,...

TH

โปรดอ่านทำความเข้าใจกับคู่มือก่อนการใช้งานสินค้า

1. ใช้ภายในอาคารเท่านั้น
2. ห้ามเปิดสวิตช์ไฟ หรือจ่ายไฟก่อนติดตั้งเสร็จ
3. ควรติดตั้งโคมโดยช่างไฟฟ้า ซึ่งเป็นไปตามมาตรฐานไฟฟ้า IEE หรือมาตรฐานสากล
4. หากสายไฟที่มาพร้อมโคมเก่าชำรุด ไม่ควรซ่อม ควรเปลี่ยนใหม่เพื่อความปลอดภัย
5. ไม่ควรนำฉนวนเปื่อกันอุณหภูมิ หรือวัสดุที่คล้ายกันวางหรือครอบตัวโคม
6. โคมไฟหาเสียอันเนื่องจากอายุการใช้งาน ไม่สามารถซ่อมได้ ควรที่จะเปลี่ยนใหม่
7. โคมไฟรุ่นนี้ เป็นไปตามมาตรฐานสากล IEC60598
8. โคมไฟต้องไม่ถูกติดตั้ง หรือจัดเก็บในสภาพแวดล้อมที่มีสารพิษ หรือสารที่มีเคมีกัดกร่อน เช่น กำมะถัน คลอรีน หรือ ฟาฮาเลด (สารเคมีผลิตภัณฑ์พลาสติก)



AR

يرجى قراءة هذه التعليمات بدقة قبل استخدام المنتج  
1. للاستخدام الداخلي فقط  
2. لا لتشغل قبل الانتهاء من التركيب  
3. وللمتطلبات المحلية IEE يجب تركيب القابوس من قبل فني مؤهل وفقا  
4. لا يمكن استبدال الكبل الخارجي المرن لهذا القابوس. يجب إتلاف القابوس في حالة تضرر الكبل  
5. تحت أي ظرف من الظروف لا يجب تغطية القابوس بمادة عازله أو مادة شبيهه  
6. مصدر إضاءة القابوس غير قابل للتغيير عندما يصل مصدر الإضاءة لنهية فترة عمره يتم تغيير القابوس بالكامل  
7. IEC 60598-1 ed. 8 القابوس يتوافق مع  
8. يجب عدم استخدام الكثاف أو تخزينه في بيئة تسبب الأكسدة إثر تواجد مواد خطرة مثل الكبريت أو الكلور أو الفالات و غيرها



EN

This marking indicates that this product should not be disposed with other household wastes throughout the EU. To prevent possible harm to the environment or human health from uncontrolled waste disposal, recycle it responsibly to promote the sustainable reuse of material resources. To return your used device, please use the return and collection systems or contact the retailer where the product was purchased. They can take this product for environmental safe recycling.

ID

Simbol di samping menunjukkan bahwa produk ini tidak boleh dibuang bersama dengan limbah rumah tangga lainnya di seluruh wilayah Uni Eropa. Untuk mencegah bahaya kerusakan lingkungan atau kesehatan manusia dari pembuangan limbah yang tidak terkendali, lakukan daur ulang secara bertanggungjawab dalam rangka terus mempromosikan penggunaan kembali bahan tak terpakai. Untuk mengembalikan produk bekas pakai, silakan gunakan sistem layanan pengumpulan dan pengembalian yang tersedia atau hubungi toko tempat anda membeli produk ini. Pihak toko bersedia mengambil produk bekas pakai untuk mendukung kegiatan daur-ulang yang aman. Dấu hiệu này thể hiện sản phẩm này không nên được xử lý chung với các chất thải gia đình khác trong khu vực liên minh Châu Âu. Để ngăn ngừa tác hại có thể có cho môi trường hoặc sức khỏe con người từ chất thải không kiểm soát được, hãy tái chế một cách có trách nhiệm để thúc đẩy việc tái sử dụng bền vững các nguồn tài nguyên.

VN

เครื่องหมายสัญลักษณ์ที่ระบุว่าสินค้าชนิดนี้ไม่สามารถทิ้งได้เหมือนขยะทั่วไปได้ เพื่อที่จะป้องกันการเกิดอันตรายต่อสภาพแวดล้อมและสุขภาพของมนุษย์จากบัจฉัยที่ไม่สามารถควบคุมได้จากขยะมีพิษ การนำมารีไซเคิลอย่างมีความรับผิดชอบเพื่อที่จะช่วยส่งเสริมการนำมาใช้ใหม่ ในการคืนสินค้าที่ใช้แล้ว ให้ส่งกลับหรือ ติดต่อร้านค้าที่ลูกค้าซื้อมา ร้านค้าจะนำไปกำจัด หรือ นำไปรีไซเคิลอย่างถูกต้องเอง

TH

هذه العلامة تشير إلى أن هذا المنتج لا ينبغي التخلص منه مع النفايات المنزلية الأخرى في جميع أنحاء الاتحاد الأوروبي. لمنع أي ضرر ممكن بالبيئة أو بصحة الإنسان من التخلص غير المنضبط من النفايات، إعادة تدويره بشكل مسؤول لتشجيع إعادة استخدام موارد الخمت. لإعادة جهازك المستخدم، يرجى استخدام نظم إعادة والتجميع أو الاتصال بتاجر التجزئة حيث تم شراء المنتج. ويمكن أن يأخذ هذا المنتج لإعادة التدوير البيئي الآمن

AR